Appartamento Lumia 3 Standard

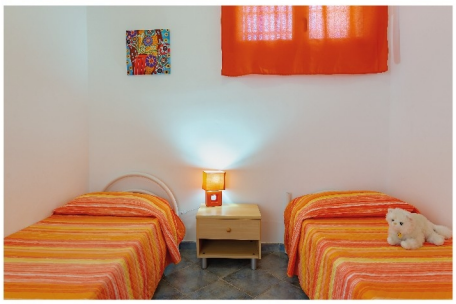

La posizione degli appartamenti Lumia 3 Standard, a pochi passi dalla spiaggia e la bellissima vista sul mare che si può ammirare da tutti i suoi terrazzi, permette agli ospiti di trascorrere una vacanza indimenticabile, in pieno relax e armonia con la natura mediterranea che li circonda. I terrazzi sono tutti privati e attrezzati con tavolo e sedie che permette di fare vita anche all'esterno e di mangiare all'aperto, godendovi un panorama indimenticabile in qualsiasi momento della giornata.

Gli appartamenti sono ubicati due al primo piano e due al piano rialzato, arredati in maniera semplice ma con tutti i confort, sono composti da una camera da letto matrimoniale con ventilatore da soffitto con pale e veranda o balcone con lavabo per biancheria, una cameretta con due letti bassi, una cucina soggiorno con divano letto matrimoniale, cucina con 4 fuochi, micro-onde o fornetto elettrico, frigo grande con congelatore, tostapane, asse e ferro da stiro, TV- color e climatizzatore, bagno con doccia dotato di Phon e terrazzo vista mare attrezzato con tavolo e sedie da giardino.

Accesso WI-FI e parcheggio gratuito. Lavanderia e barbecue in comune. Gli amici a quattro zampe sono i benvenuti.
Lumia è una località splendida e dista solo 5 km da Sciacca, cittadina deliziosa, piena di palazzi antichi, negozi di ceramiche, vicoletti caratteristici e ristoranti tipici, dove poter gustare la nostra buona cucina siciliana con il suo pesce sempre fresco di giornata, i suoi cannoli di ricotta e le fresche granite. Supermercati, bar e ristoranti si trovano a soli 5 Km da Lumia.
Una vacanza negli appartamenti Lumia può essere la scelta ideale per un soggiorno al mare e per visitare la Sicilia, a soli 40 km dalla Valle dei templi di Agrigento, a 100 km da Palermo e 30 km da Selinunte.

Una vacanza economica adatta a famiglie, gruppi, coppie e single.
In risposta al Coronavirus (COVID-19) questa struttura ha adottato misure extra di sicurezza e igiene.